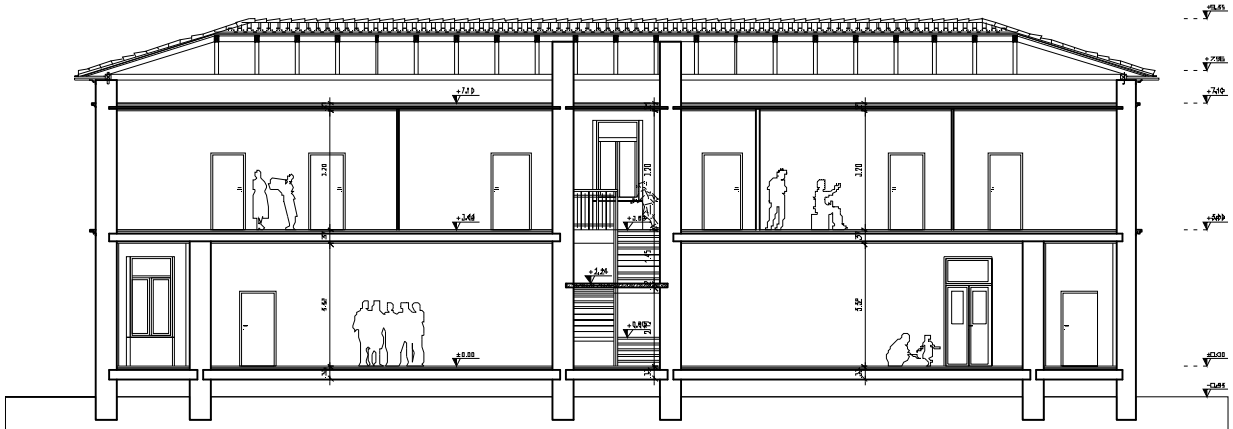

PREREZ C-C

LEGENDA MATERIALOV:

- OBSTOJEČE
- ARMIRANI BETON
- OPEČNI ZID
- PREGRADNE STENE - zidane in armirane
- PREGRADNE STENE - montažne
- TOPLOTNA IZOLACIJA
- PODLOŽNI BETON
- HIDROIZOLACIJA

OPOMBA: MERE VRAT npr: 90/210 POMENI SVETLO ŠIRINO!
OPOMBA: MERE PREVERITI IN USKLADITI NA OBJEKTU!
RELATIVNA VIŠINSKA KOTA ±0.00 = 157.97 m.n.v.

PREREZ C-C

OBSTOJEČE STANJE

SPREMEMBA:	OPIS SPREMEMBE:	DATUM:	PODPIS:

čopič arhitekt d.o.o.
Lokarjev drevored 1, 5270 Ajdovščina, telefon: 041 371 229, e-mail: copic@siol-net.si

LOKACIJA:
Stparcela : 1138
k.o. Skrilje
SKRILJE, občina AJDOVŠČINA

VRSTA NAČRTA:
št. 1 - ARHITEKTURNA MAPA

INVESTITOR:
OBČINA AJDOVŠČINA
Ulica V.maja 6a,
5270 Ajdovščina

OBJEKT:
ŠOLA SKRILJE in
DOM KRAJANOV SKRILJE

ZA GRADNJO:
NOVOGRADNJA
(REKONSTRUKCIJA, RUŠITEV IN DOZIDAVA)

NAČRT:
OBSTOJEČE STANJE:
PREREZ C-C

DOC. VODJA PROJEKTA:	ANDREJ ČOPIČ,univ.dipl.inž.arh.ZAPS1251	PODPIS:	VRSTA PROJ.: PZI	ŠT. PROJ.: 208/2013	ŠT. NAČRTA: 208-1/2013
ODGOVORNI PROJEKTANT:	ANDREJ ČOPIČ,univ.dipl.inž.arh.ZAPS1251	PODPIS:			
PROJEKTANT SODELAVEC:	MOJCA GAŠPERŠIČ,univ.dipl.inž.arh.	PODPIS:	MERILO: 1:100	DATUM: junij 2014	LIST: 07
		PODPIS:			